

UCHWAŁA NR 23/22

Rady Nadzorczej Spółdzielni Mieszkaniowej „Felin” w Lublinie

z dnia 30.05.2022 r.

w sprawie: przyjęcia struktury organizacyjnej Spółdzielni Mieszkaniowej „Felin”  
w Lublinie

Na podstawie art. 46 § 1 pkt 5 Ustawy z dnia 16.09.1982 r. Prawo Spółdzielcze (Dz. U. nr 30 poz. 210 z późn. zm.) oraz § 54 ust. 1 pkt. 7 Statutu Spółdzielni Mieszkaniowej „Felin” - Rada Nadzorcza uchwała, co następuje:

**§ 1**

Zatwierdza się strukturę organizacyjną Spółdzielni Mieszkaniowej „Felin” w Lublinie wg schematu stanowiącego Załącznik nr 1 do niniejszej Uchwały.

**§ 2**

Struktura organizacyjna obowiązuje od dnia 31.05.2022 r.

**§ 2**

Uchwała wchodzi w życie z dniem jej podjęcia.

Rodzaj głosu	Sposób oddania	Głosy oddane osobiście na posiedzeniu	Głosy oddane przy pomocy środków bezpośredniego porozumiewania się na odległość	Głosy oddane pisemnie	RAZEM oddane głosy
Za podjęciem uchwały		9	0	0	9
Przeciw		1	0	0	1
Wstrzymało się		0	0	0	0
<b>RAZEM</b>		10	0	0	10

SEKRETARZ  
RADY NADZORCZEJ

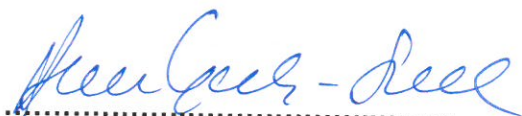
  
.....  
/Anna Gaik-Siomak/

PRZEWODNICZĄCY  
RADY NADZORCZEJ

  
.....  
/Eugeniusz Pidek/

# SCHEMAT ORGANIZACYJNY SPÓŁDZIELNI MIESZKANOWEJ „FELIN” obowiązujący od dnia 31.05.2022r.

20 ETATÓW

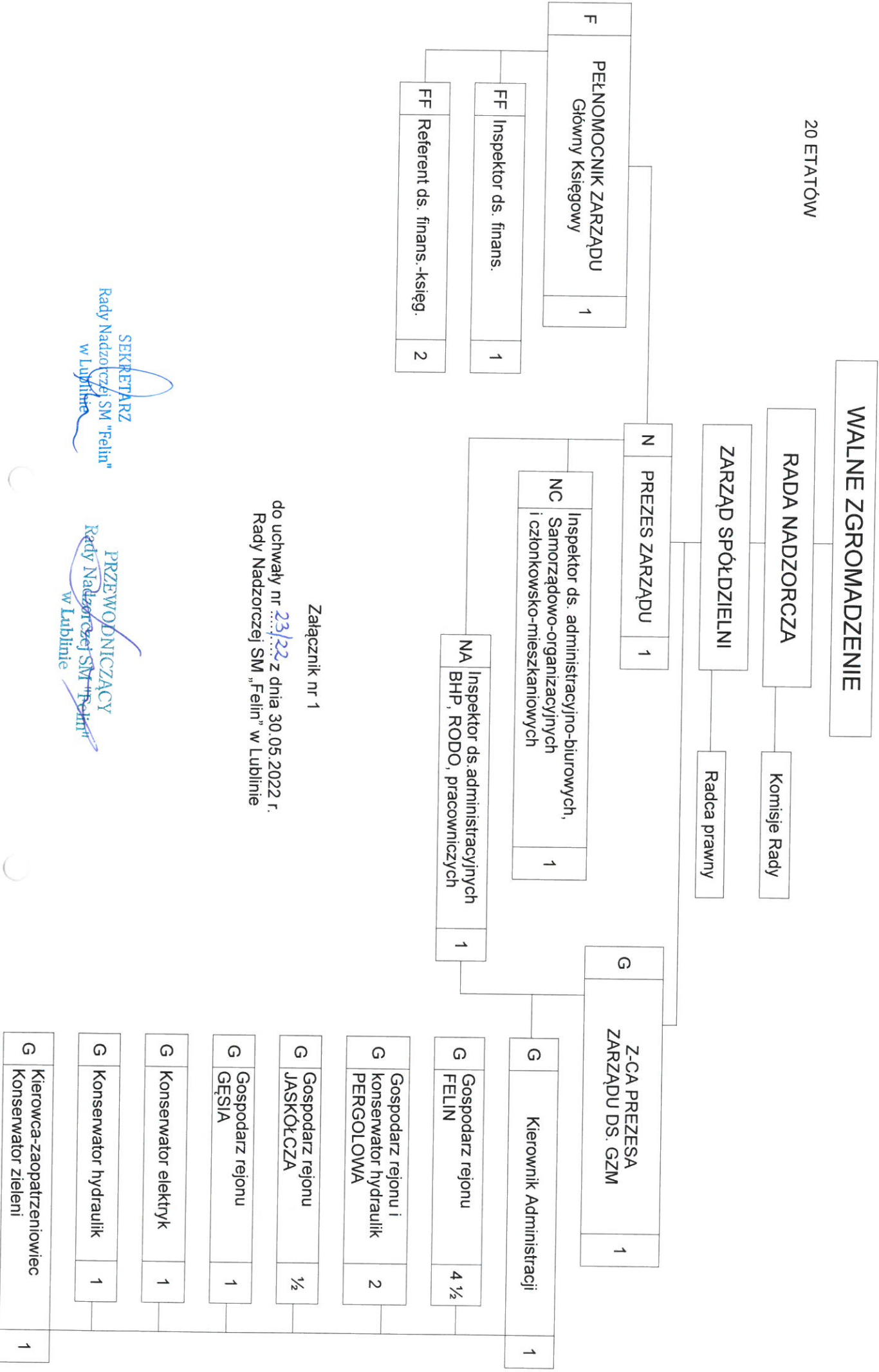

Załącznik nr 1

do uchwały nr 23/22 z dnia 30.05.2022 r.  
Rady Nadzorczej SM „Felin” w Lublinie

SEKRETARZ  
Rady Nadzorczej SM „Felin”  
w Lublinie

PRZEWODNICZĄCY  
Rady Nadzorczej SM „Felin”  
w Lublinie

G	Kierowca-zaopatrzeniowiec Konservator zieleni	1
---	--	---